

**Societatea pentru Servicii de Mentenanță a Rețelei Electrice de Transport "Smart" - SA**  
**Filiala a CNTEE Transelectrica SA**

București, B-dul. Gen. Gh. Magheru nr. 33, sector 1, Cod postal: RO-010325  
Nr. de ordine în Registrul Comerțului: J2001008613409; Identificator Unic la Nivel European (EUID): ROONRC.J2001008613409  
CUI: 14232728, CIF: RO14232728, CS: 38.528.600 lei

Adresa de corespondență: : Punct de lucru - București, B-dul. Gheorghe Sincal nr. 3, et.1, sector 4, Cod Postal: RO-040311,  
Tel.: +40 21 305.44.02; Fax: +40 21 305.44.70; [www.smart-sa.ro](http://www.smart-sa.ro), email: [office@smart-sa.ro](mailto:office@smart-sa.ro)

**Sucursala Pitești**

Pitești, str. Frații Golești nr. 25B; Cod poștal: RO - 110174; CUI:14444771  
Tel: 0348457140 Fax: Tel: 0348457140 e-mail: [oficial@smartpit.ro](mailto:oficial@smartpit.ro)  
Nr. înmatriculare la Registrul Comerțului: J2002000107039; Identificator Unic la Nivel European (EUID): ROONRC.J2002000107039

Nr. înreg. .... 1784 ..... din data de 13.03.2026 .....

In atenția:	<b>OPERATORILOR ECONOMICI INTERESAȚI</b>
Instituția:	<b>Societatea pentru Servicii de Mentenanță a Rețelei Electrice de Transport „Smart” S.A. – Sucursala Pitești</b>
Telefon/Fax:	<b>0348 457 140 / 0348 457 141</b>
Nr. pagini:	<b>8</b>

**ANUNȚ DE INTENȚIE PRIVIND ACHIZIȚIA DE**

**Produse iluminat interior și exterior stațiile CE Slatina**

**Societatea pentru Servicii de Mentenanță a Rețelei Electrice de Transport "Smart" S.A. - Sucursala Pitești**, având ca obiect de activitate mentenanța rețelei electrice de transport, organizează o consultare a pieței, în vederea pregătirii achiziției de produse, conform listei de mai jos:

Nr. Ctr.	Denumire produs/serviciu/lucrare	UM	Canti-tate
1	Baterie 1,5 V, tip AA	buc	80
2	Baterie 1,5 V, tip AAA	buc	80
3	Baterie 9 V	buc	40
4	Bec caseta semnalizare 15W, lumina rece, 230V-15W, T18-CLAR, conform Anexa 5 și Anexa 6	buc	80
5	Bec LED 12W E27, lumina rece	buc	120
6	Bec LED 25W E27, lumina rece	buc	130
7	Cablu MYYM 3x1,5	m	100
8	Cablu MYYM 4x2,5	m	100
9	Comutator dublu PT	buc	15
10	Comutator dublu ST	buc	20
11	Dulie normala	buc	30
12	Lampa iluminat cu 2 tuburi (2x36) interior, lumina rece, + tuburi, conform Anexa 3	buc	1
13	Lampa iluminat exterior, lumina rece, 230V 50 Hz; 1x125W; IP43, conform Anexa 1 și Anexa 2	buc	15
14	Lampa iluminat tip caseta cu 4 tuburi (4x18) interior, lumina rece + tuburi, conform Anexa 4	buc	2
15	Patron siguranta fuzibila 10 A	buc	30
16	Patron siguranta fuzibila 16 A	buc	30
17	Patron siguranta fuzibila 25 A	buc	15
18	Patron siguranta fuzibila 6 A	buc	15
19	Priza dubla PT	buc	18

Nr. Ctr.	Denumire produs/serviciu/lucrare	UM	Cantitate
20	Priza dubla ST	buc	23
21	Reflector LED iluminat exterior 50W	buc	5
22	Senzor crepuscular 220-240 V.c.a. cu fotocelula; 50 Hz 10A sarcina rezistiva; 3A sarcina inductiva; IP54 (grad de protectie)	buc	4
23	Siguranta automata 4 A c.c.	buc	10
24	Siguranta automata 6 A	buc	13
25	Siguranta automata bipolară 10 A	buc	11
26	Siguranta automata bipolară 25 A	buc	11
27	Starter 20-60 W	buc	25
28	Starter 4-20 W	buc	15
29	Tub fluorescent 18W, lumina rece	buc	50
30	Tub fluorescent 36W, echivalent LED, lumina rece	buc	17
31	Tub fluorescent 36W, lumina rece	buc	50
32	Tub fluorescent 58W, echivalent LED, lumina rece	buc	4

În acest context invităm operatorii economici interesați să depună oferte de preț în conformitate cu cele menționate mai sus și cu următoarele condiții:

1. Modalitatea și termenul de plată: se va specifica de furnizor
2. Sursă finanțare: proprie
3. Valabilitate ofertă: se va specifica de furnizor (minim 30 zile)
4. Ofertele vor fi exprimate în lei, fără TVA
5. Transport la beneficiar
6. Informații suplimentare tehnice pot fi obținute de la Alexandrescu Alfred, telefon 0745 988 218

Ofertele se vor depune la adresa de e-mail [emilia@smartpit.ro](mailto:emilia@smartpit.ro), până la data de 25.03.2026, ora 10:00.

APROBAT  
Director  
Nițu Marin

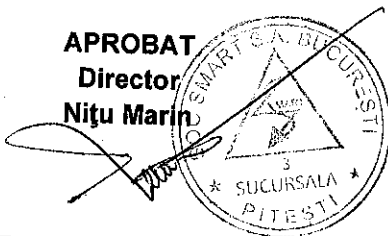

Avizat	Avizat	Întocmit
Director Menținere Pană Marian	Director Economic	Șef S.C.A.A. Rădulescu Emilia

Anoxal

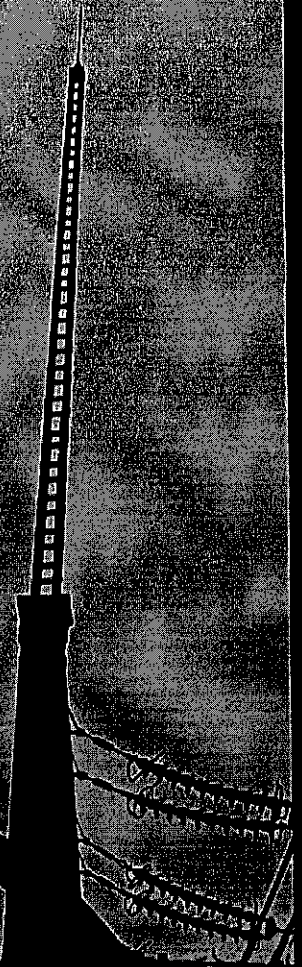
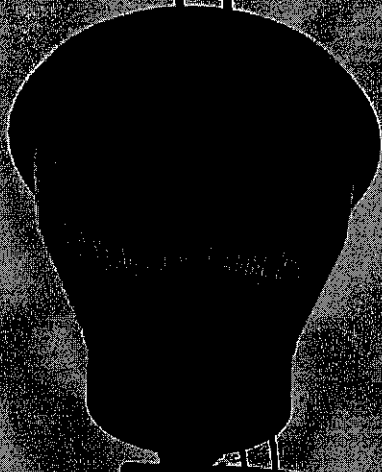

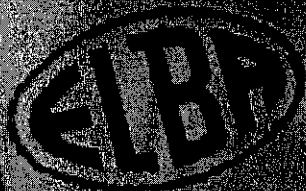

NO 05-1125  
50Hz 1x125W  
CL 1 TPAS  
SR EN 60598-1-1994

2
3
4
5
6

Data:

ALEXA 2

Alexa B

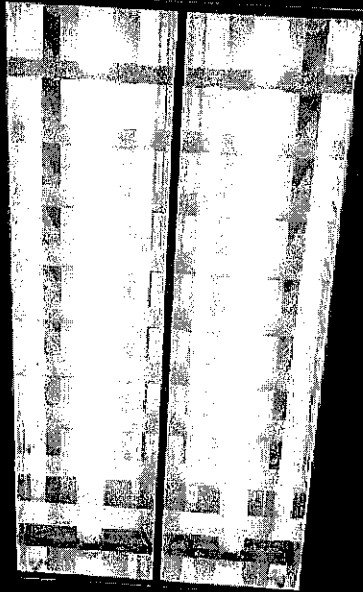

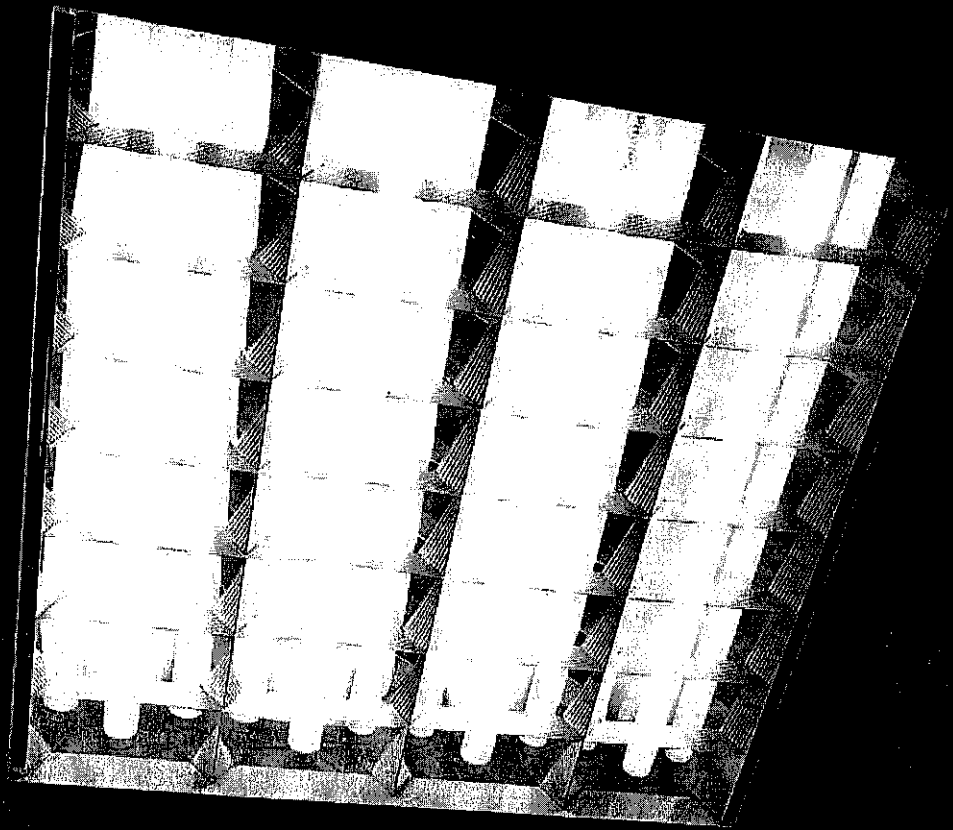

Amoxa 7

**SELUM**



TOMY LAMP

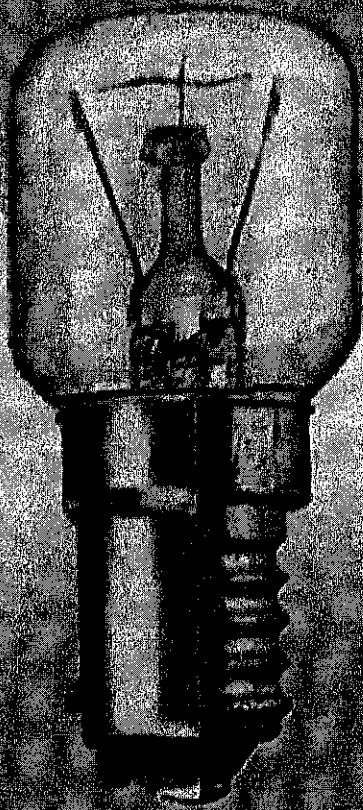

*Handwritten text, possibly a signature or date, written diagonally on the right side of the page.*

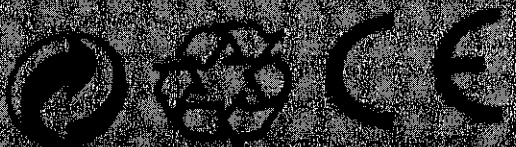

230 V - 15 W  
18 - CLAR  
BA 15d  
10001800h

7.10.1996